

検査支援ツール

LynxEye



for Windows

unique

「LynxEye for Windows」に組み込まれている鮮明化技術
当社独自開発リアルタイム画像鮮明化技術「LynxEye」

easy

画面項目に従い入出力フォルダや
オプションを決め実行を押すだけ

reasonable

お客様のニーズに合わせて
様々な形でライセンスをご提供

LynxEyeとは...

- ・夜間等、暗い画像を鮮明化
- ・逆光で見えにくい画像を鮮明化
- ・見えにくいキズやシミを鮮明化
- ・霧などの見えにくい画像を鮮明化
- ・豪雨、豪雪などの画像を鮮明化
- ・火災等、煙の画像を鮮明化

Soft Screen shot

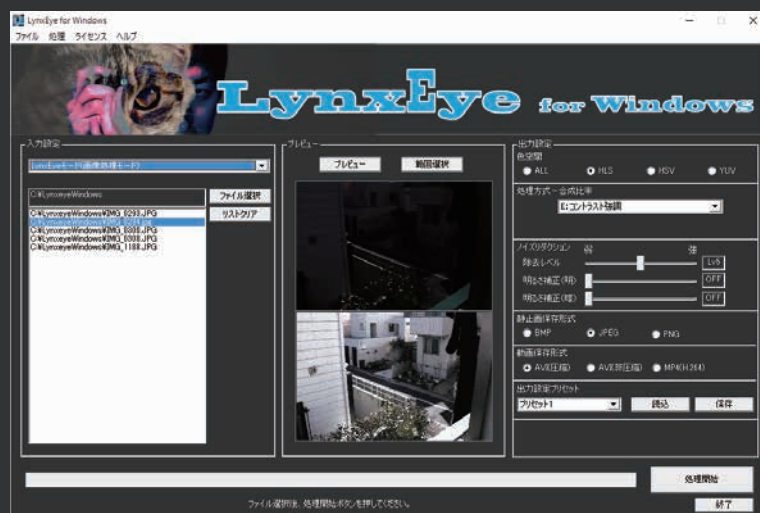

部分的な処理も可能

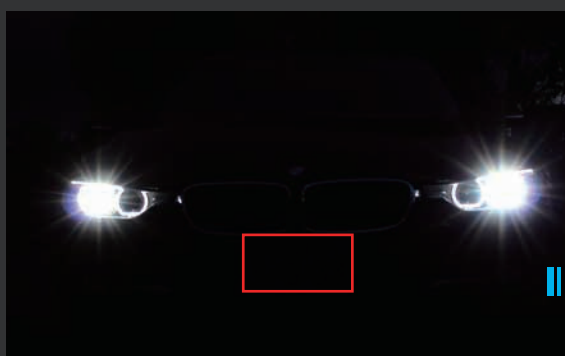

部分処理により
WDR効果が
顕著になる

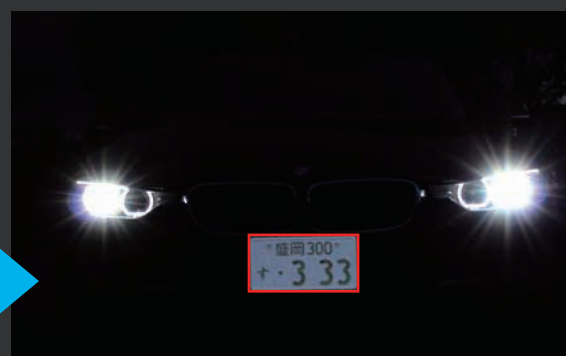
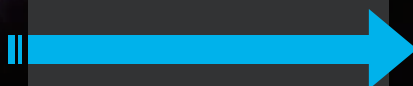

Samples



内部処理関連

入出力形式 動画：AVI MPEG 静止画：BMP PNG JPG

内部色空間 HLS HSV YUV

鮮明化技法 コントラスト強調 輪郭強調 逆光補正 (独自開発) ※各技法組み合わせ可能

動作環境

OS : Windows10 Windows 8 Windows 7 ※各OS、32bit/64bit版に対応
CPU : インテル Core 2 Duo 2 GHz 以上または同等の互換プロセッサ
メモリ : 動作 2GB以上 推奨 4GB以上
HDD : 150MB 以上の空き容量(データ、作業スペースは除く)

※このパンフレットは2015年12月現在のものです。仕様は予告なく変更になる場合があります。

代理店

開発元

 Cybercore®
株式会社サイバーコア
(<http://www.cybercore.co.jp>)